



REPUBLIK INDONESIA
KEMENTERIAN HUKUM DAN HAK ASASI MANUSIA

SURAT PENCATATAN CIPTAAN

Dalam rangka perlindungan ciptaan di bidang ilmu pengetahuan, seni dan sastra berdasarkan Undang-Undang Nomor 28 Tahun 2014 tentang Hak Cipta, dengan ini menerangkan:

Nomor dan tanggal permohonan : EC00202047044, 6 November 2020

Pencipta

Nama : **Dwi Aulia Puspitaningrum, Liana Fatma Leslie Pratiwi dkk**

Alamat : **Wadas, Tridadi, Sleman., Sleman, Di Yogyakarta, 55285**

Kewarganegaraan : **Indonesia**

Pemegang Hak Cipta

Nama : **LPPM UPN "Veteran" Yogyakarta**

Alamat : **Jl. SWK Jl. Ring Road Utara No.104, Ngropoh, Condongcatur, Kec. Depok, Kabupaten Sleman, Di Yogyakarta, 55283**

Kewarganegaraan : **Indonesia**

Jenis Ciptaan : **Peta**

Judul Ciptaan : **PETA SEBARAN AGRIBISNIS USAHA TERNAK KAMBING PERANAKAN ETAWA (PE) KABUPATEN SLEMAN**

Tanggal dan tempat diumumkan untuk pertama kali di wilayah Indonesia atau di luar wilayah Indonesia : **6 November 2020, di Kabupaten Sleman**

Jangka waktu perlindungan : **Berlaku selama 50 (lima puluh) tahun sejak Ciptaan tersebut pertama kali dilakukan Pengumuman.**

Nomor pencatatan : **000215154**

adalah benar berdasarkan keterangan yang diberikan oleh Pemohon.
Surat Pencatatan Hak Cipta atau produk Hak terkait ini sesuai dengan Pasal 72 Undang-Undang Nomor 28 Tahun 2014 tentang Hak Cipta.



a.n. MENTERI HUKUM DAN HAK ASASI MANUSIA
DIREKTUR JENDERAL KEKAYAAN INTELEKTUAL

Dr. Freddy Harris, S.H., LL.M., ACCS.
NIP. 196611181994031001

LAMPIRAN PENCIPTA

No	Nama	Alamat
1	Dwi Aulia Puspitaningrum	Wadas, Tridadi, Sleman,
2	Liana Fatma Leslie Pratiwi	Surengjuritani PAI/611 Pakualaman
3	Alit Istiani	Glendongan TB 14 No 3 Depok
4	Yessy Noven Agustina	Lembuputih Karangdowo



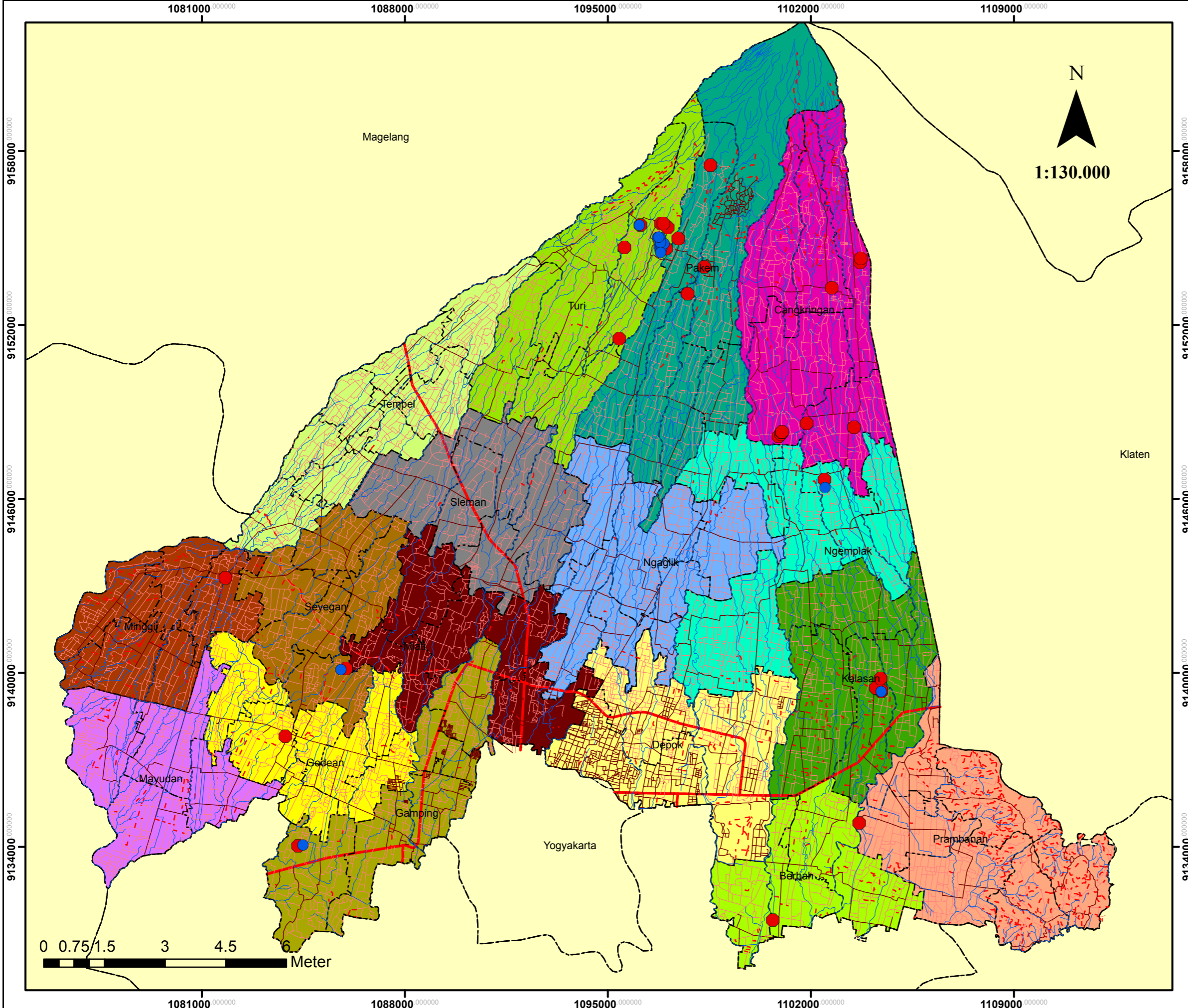

**PETA SEBARAN AGRIBISNIS
USAHA TERNAK KAMBING
PERANAKAN ETAWA (PE)
KABUPATEN SLEMAN**

Legenda

- Agribisnis (Usaha Ternak) Kambing PE
- Agroindustri Susu Kambing PE
- Sungai
- - - Jalan Setapak
- Jalan Lokal
- Jalan Lain
- Jalan Kolektor
- Jalan Provinsi
- - - Batas Kabupaten
- - - Batas Kecamatan
- - - Batas Desa

Sumber :

SHP Daerah Istimewa Yogyakarta

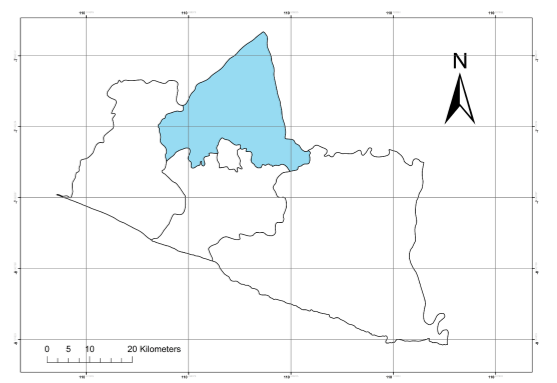

Disusun Oleh :
Dwi Aulia Puspitaningrum
Liana Fatma Leslie Pratiwi
Alit Istiani
Yessy Noven Agustina
Fakultas Pertanian
UPN Veteran Yogyakarta
2020

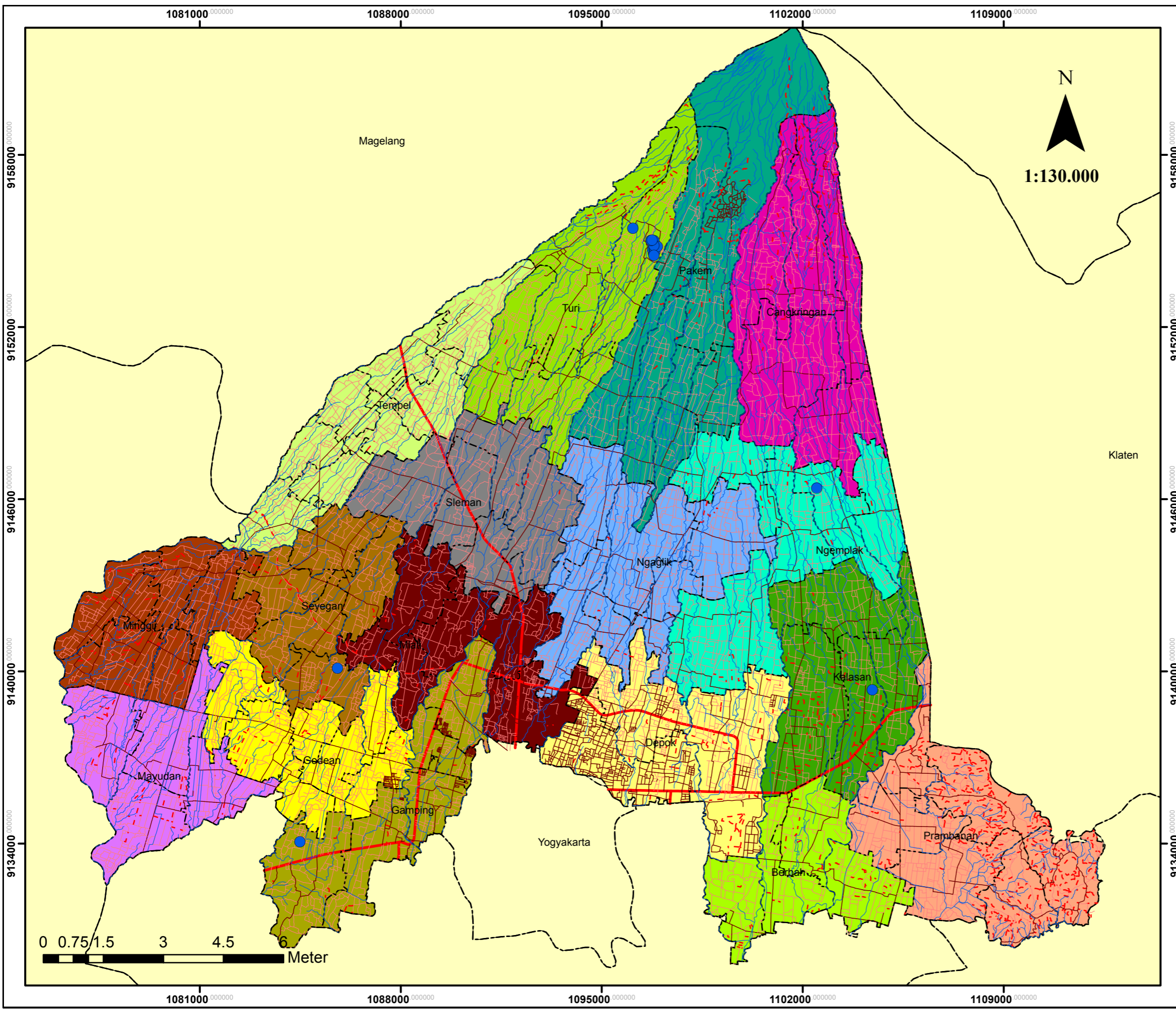

PETA SEBARAN AGROINDUSTRI SUSU KAMBING PERANAKAN ETAWA (PE) KABUPATEN SLEMAN

Legenda

- Agroindustri Susu Kambing PE
- Sungai
- - - Jalan Setapak
- Jalan Lokal
- Jalan Lain
- Jalan Kolektor
- Jalan Provinsi
- - - Batas Kabupaten
- · - · - Batas Kecamatan
- · - · - Batas Desa

Sumber :

SHP Daerah Istimewa Yogyakarta

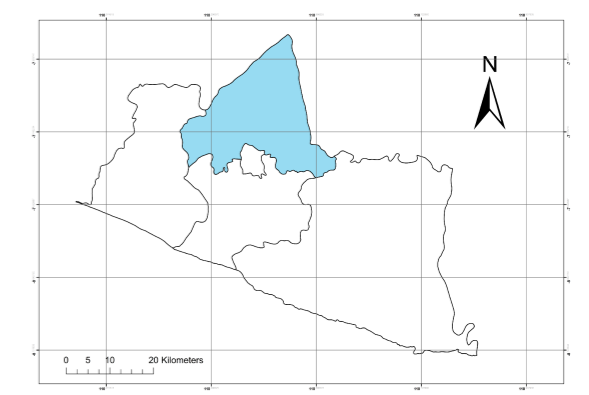

Disusun Oleh :
Dwi Aulia Puspitaningrum
Liana Fatma Leslie Pratiwi
Alit Istiani
Yessy Noven Agustina
Fakultas Pertanian
UPN Veteran Yogyakarta
2020

Keterangan Peta :

Kabupaten Sleman Daerah Istimewa Yogyakarta mempunyai potensi yang dapat menjadi sentra Agribisnis Usaha Pengembangan susu kambing Peranakan Etawa (PE). Daerah Yang paling Berpotensi adalah daerah di dataran tinggi gunung Merapi yakni di Kecamatan Turi dan Kecamatan Pakem. Selain itu ada 9 kecamatan yang juga potensi dalam agribisnis Kambing PE selain 3(tiga) kecamatan diatas yakni : Kecamatan Cangkringan, Kecamatan Ngemplak, Kecamatan Prambanan, Kecamatan Kalasan, Kecamatan Brebah, Kecamatan Godean, Kecamatan Gamping, Kecamatan Minggir dan Kecamatan Seyegan. Usaha Olahan susu kambing PE sebagai sentra agroindustri terletak di Kecamatan Turi, sedangkan usaha agroindustri ditemukan juga di Kecamatan Pakem, Kecamatan Ngemplak, Kecamatan Kalasan, Kecamatan Gamping, Kecamatan Seyegan,